宜野湾市立志真志小学校　学校だより

『志真志っ子』 令和５年９月29日号

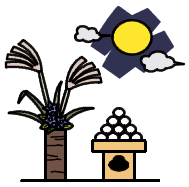

〈お願い〉「徒歩登校」をしよう！　送迎のための駐停車は1分以内で！

今週末は宜野湾市の「はごろもまつり」ですね。宜野湾市ならではのカチャーシー大会などで盛り上がるのでしょうか。校長先生も、日曜の４時から祭り会場で、赤い羽根共同募金のお手伝いをする予定です。もしその時間に会場にいる子はぜひ声をかけて下さいね。

また、日曜は8：30～10：00にＰＴＡ作業もあります。ぜひご協力下さい！

今日の様子

↑幼稚園のお誕生日会

今日の誕生日会の司会は、初めて先生ではなく、ゆり組さんが行ってくれました。たくさんの園児の前で堂々と司会ができました。

あと半年で立派な１年生になれそうです！

↑今日は旧暦の八月十五日。今日の給食に、お月見だんごが出ました。柔らかい白玉だんごはとってもおいしかったです。2年生も喜んで食べていました。手前の子は今日が誕生日とピースサイン！誕生日おめでとう！！

昨日の様子

１「学校保健委員会」開催について

昨日の放課後は、保護者代表、学校三師（学校医、学校歯科医、学校薬剤師）にご参加頂き、「学校保健委員会」を開催しました。今回は、１学期の健康診断結果から、県や全国との差から見える本校のの特徴を中心に話し合いました。学校全体の特徴として、①肥満度20％以上の割合が多い、②視力0.3未満の割合が多い、ことが挙げられます。なぜこのような結果になるのか、該当する児童のご家庭等からもご意見を頂き、学校保健に生かしていきたいと感じました。

その他、「食物アレルギーとエピペンについて」「インフルエンザやコロナについて」「フッ化物洗口について」、意見交換しました。

２　「保護者による読み聞かせボランティア」

毎週木曜の朝は保護者ボランティアによる読み聞かせを行っています。忙しい中、ご協力頂き、本当にありがとうございます。

↑3年生の読み聞かせの様子

姿勢良く、しっかり聞いていました。